

EKİN NAYIR
ÖZNUR EREN
SEMA ÇULAM
SERAP ATALA

"KANATLAR BİRBİRİNE ÇARPTI"

“KANATLAR BİRBİRİNE ÇARPTI” – August BÜRGER

Ekin Nayır, Öznur Eren, Sema Çulam ve Serap Atala eserlerinden oluşan bu sergi, Bürger’in bir mısrasından yola çıkarak “umut ve dayanışma” teması etrafında şekilleniyor...

Farklı konuları ele alan, farklı medyumları kullanan ancak sanat üretimine bakışları çok da farklı olmayan ve bu sergi ile ‘kanatları birbirlerine çarpan’ sanatçılarımız, izleyiciye umut, estetik ve görsel hikayeler vadeden, duyumsatan eserleriyle, yok olup gitmekte olan dünyamız ve çevremiz hakkında bir farkındalık yaratmaya katkı sağlamayı hedefliyorlar...

Sergide ‘kanatları birbirine çarpan’ sanatçılar hakkında kısaca neler söylenebilirdi?

Ekin Nayır, resimlerinde umuda, düşe ve gülüşe selam vermektedir. Bugün yine yepyeni sözlerinin olduğunu ve elbette yarın da olacağını söyler.

Öznur Eren resimlerine teknik bir gözle bakacak olursak, doğadan hareketle kendi bilinçaltını resme dahil ederken, açık-koyu etkisini ve biçimi sorgulayan kompozisyonlarını Post Empresyonist bir dille oluşturduğunu görürüz ve bu dil, izleyiciye, klasik-güncel arasındaki o duygu yoğun noktada eserle bağ kurmasının yolunu açar.

Sema Çulam, resimlerinde doğadaki ve hayatımızdaki çürümeye bir başkaldırı olduğunu söyler... “Keşke dünyamız hayal ettiğim kadar temiz kalabilseydi; ancak umut hep vardır, ben de bu naif umudu paylaşmanın peşindeyim.” der.

Resimlerinde duyarlı bir tat ve masalsi bir atmosfer yaratmayı hedefleyen Serap Atala ise renk, doku ve hayal gücü ekseninde derinliği olan, zaman ve mekan kavramlarından arınmış sessiz ve dingin bir dil kullanarak kendisini ifade eder...

İşte birbirine çarpan bu kanatlardan yayılan umudu duyumsamanız için hümanist değerleri, tevazuyu ve huzuru önceleyen bu nefes açıcı sergimize sizleri bekliyoruz.

EKİN NAYIR



70x70 cm / tükt / 2022



40x40 cm / tükt / 2022



50x50 cm / tükt / 2022



60x60 cm / tükt / 2022



60x60 cm / tükt / 2022



60x60 cm / tükt / 2022



60x70 cm / tükt / 2022

ÖZNU R EREN



80x80 cm / t y b / 2023



80x80 cm / t y b / 2023

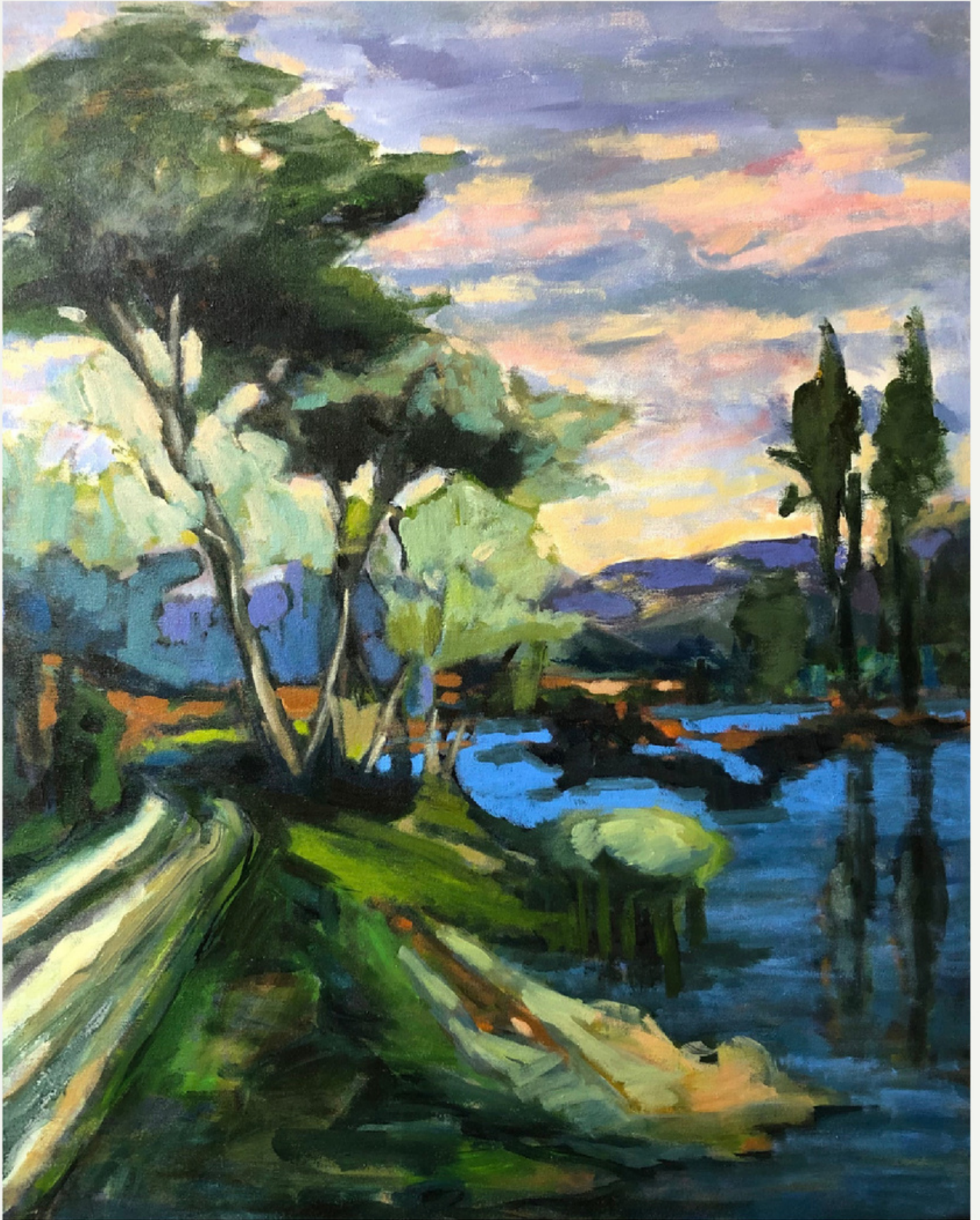

80x64 cm / t y b / 2022

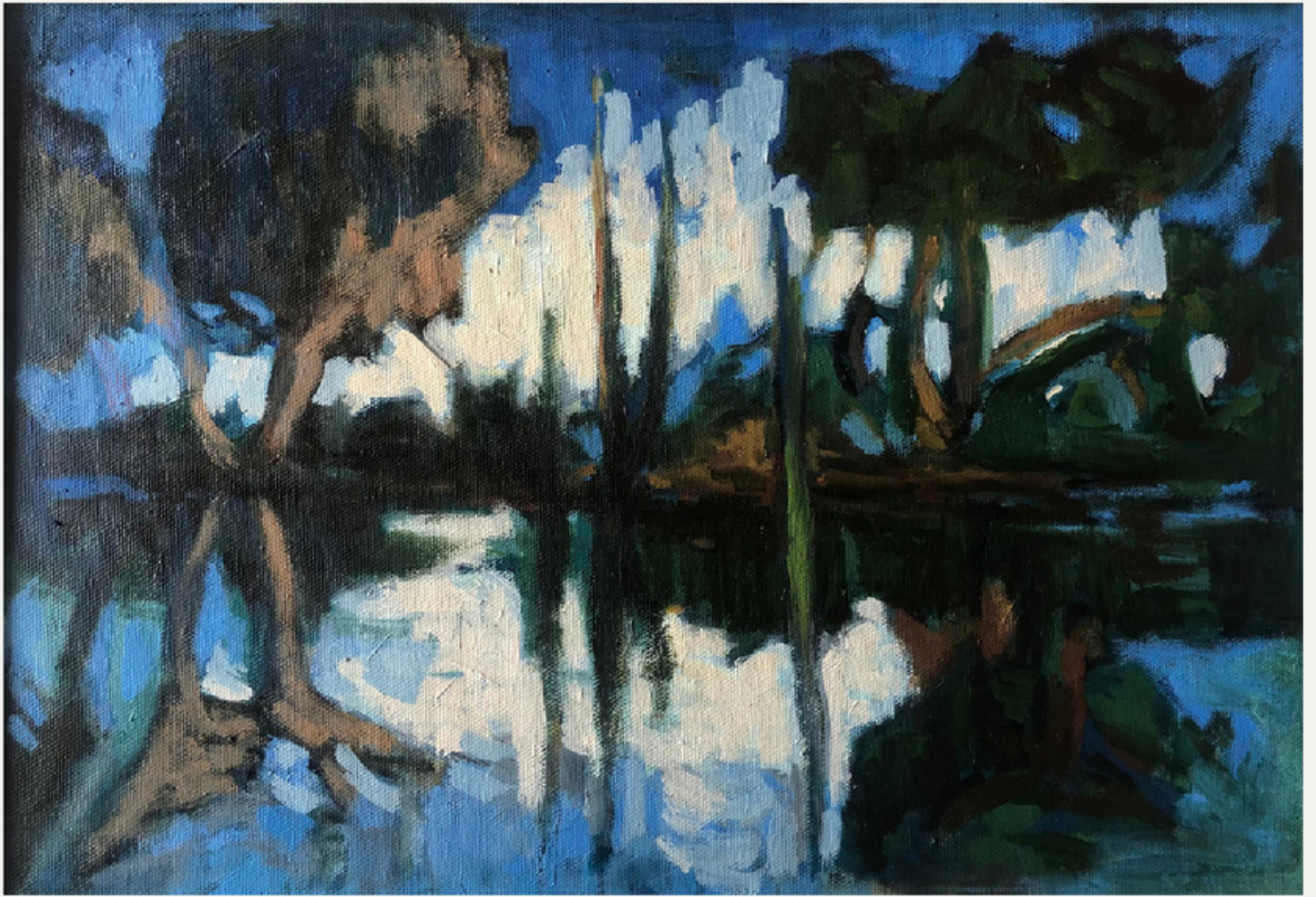

34x48 cm / t y b / 2017



13x25 cm / tyb / 2018



13x25 cm / t y b / 2018



98x128 cm / tyb / 2022



120x80 cm / t y b / 2023



13x25 cm / t y b / 2018

SEMA ÇULAM



40x110 cm / tyb / 2017



60x60 cm / t y b / 2023



60x60 cm / t y b / 2023

SERAP ATALA



30x30 cm / tūab / 2023 / "gül kokulu köy"



84x50 cm / tūab / 2022 / "rüya"



R:30 cm / tüab / 2023



R:30 cm / tüab / 2023



30x40 cm / tšab / 2022 / "bodrum"



50x70 cm / tüab / 2023 / "dilek yıldızı"



40x40 cm / t ab / 2021 / "bir varmıř, bir yokmuř"



38x39 cm / t ab / 2021 / "hilal"



R:80 cm / tüab / 2023 / "köy"



R:80 cm / tüab / 2023 / "hayat ağacı"